



MINISTERO DELLE FINANZE  
DIREZIONE GENERALE DEL CATASTO E DEI SERVIZI TECNICI ERARIALI

Mod. B (Nuovo Catasto Edilizio Urbano)

Lire  
100

# NUOVO CATASTO EDILIZIO URBANO

(R. DECRETI-LIQUOR 11 APRILE 1939, N. 457)

Planimetria dell'immobile situato nel Comune di PE SCARA Via BENEDETTO n. 200  
Ditta COLETTA SERGIO NATO A PESCARA IL 23-8-1931 per 1/3 D'ARCHIVIO GABRIELE NATO AL RUA DEI DELIGNI  
IL 6-10-1933 per 1/3 E FLAMMINIO ANTONIO NATO A SAN VITO IL 16-11-1910 per 1/3 PESCARA  
Allegata alla dichiarazione presentata all'Ufficio Tecnico Erariale di PESCARA

— PIANTE PRIMO PIANO —  
INTERNO 2  
H: 3.00

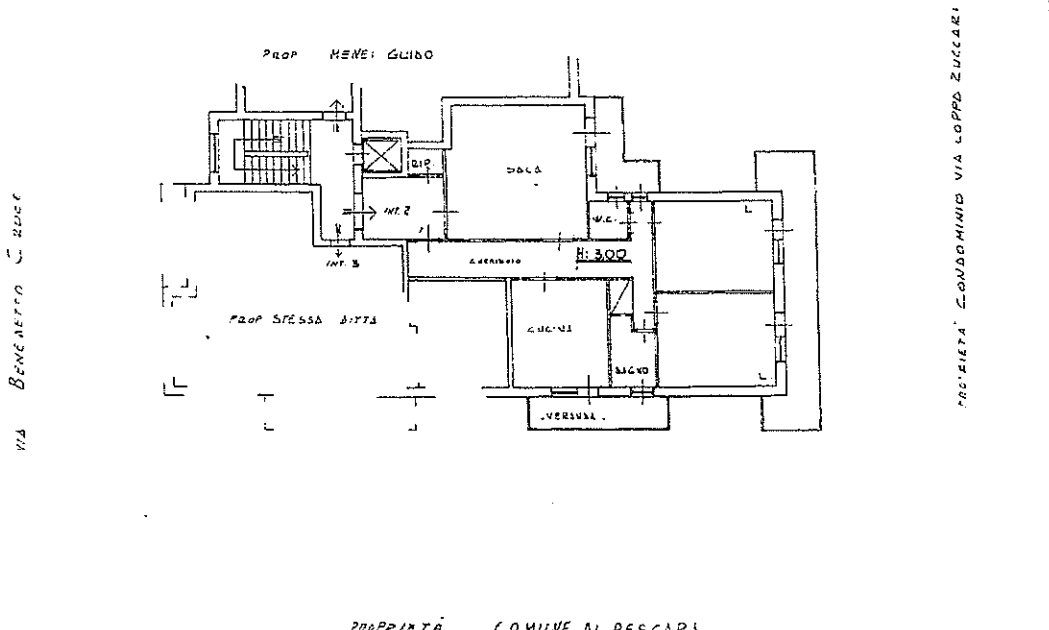

SPAZIO RISERVATO PER LE ANNOTAZIONI D'UFFICIO

DATA	1 MAR. 1986	FOG. 27 PART. 1035 SUB. 5
PROT. N°	1690/13	

Compilata dal GEOMETRA  
(Titolo, nome e cognome del tecnico)  
GABRIELE D'ARCHIVIO  
Iscritto all'Albo dei GEOMETRI  
della Provincia di PESCARA



Pescara 22.2.1985  
Gabriele D'Archivio

Ultima planimetria in atti

Catasto dei Fabbricati - Situazione al 19/09/2022 - Comune di PESCARA (G482) - Foglio 27 - Particella 1035 - Subalterno 5 >